표현이 자유로운
영어 사고력

ELiF | 엘리프어학원

About **visang**

상상 그 이상

모두의 새롭고 유익한 즐거움이 비상의 즐거움이기에 아무도 해보지 못한
콘텐츠를 만들어 학교에 새로운 활기를 불어넣고 전에 없던 플랫폼을 창조하여
배움이 더 즐거워지는 자기주도학습 환경을 실현해왔습니다.
이제, 비상은 더 많은 이들의 행복한 경험과 성장에 기여하기 위해
글로벌 교육문화 환경의 상상 그 이상을 실현해 나갑니다.



Finding New

글로벌 교육 현장에서 새로운 전형을 실현합니다.

초등 영어
에듀테크 프로그램 — ELiF 엘리프 어학원

초등 수학
에듀테크 프로그램 — MATH ALIVE

소통형 유아
영어 프로그램 — Wings! / Challenge

맞춤형 한국어
교육 플랫폼 — klass / master k

모두가 참여하는
수업을 구현한
에듀테크 플랫폼 — AIVIA

Sharing Belief

도전과 공감의 파트너십을 통해 행복한 경험과 성장을 이끕니다.

전국 1,300여 개
가맹을 둔
초·중등 영어 학원 — englisheye

초·중·고 1:1맞춤
학원 학습 솔루션 — 수학 플러스 러닝

유아 누리과정 및
교실 영어 프로그램 — 누뿔 / TIKITOKI

전국 단위 초·중등
수학학력평가 — TESOM

도심형 신개념
스포테인먼트 시설 — JUMPSKY



Making Together

잠재된 감성과 창의력을 깨우는 활기찬 교실을 만듭니다.

전국 11,399개
초·중·고교에서
사용하는 교과서 — 비상 교과서

초·중·고
교원 연수 플랫폼 — visang Tschool

초·중·고 교사 대상
교수 지원 서비스 — 비바샘

원스톱
인쇄 출판 기업 — Terabooks

1억 2천만 부
이상 팔린 교재 — 개념+유형 오투 한끝



Thinking Difference

배움이 즐거워지는
자기주도학습 환경을 완성합니다.

전 학년 메타인지 기반
완전 학습 시스템 — ONLY MATH

마음 성장 기반
학습 코칭 서비스 — pioNada

Explore Today, Create Tomorrow

엘리프어학원의 시작은 우리 아이들이 살아갈 미래에 대한 의문이었습니다.

“우리 아이들이 살아갈 미래에 필요한 것들은 무엇일까?
어떻게 하면 영어를 즐겁게 공부할 수 있을까?
좋은 영어 수업은 무엇일까?”

당연한 것도 낯설게 보고 끊임없이 질문하며, 학습 목표에서부터 교수 방법,
콘텐츠 구성과 수업 매체까지 모든 것을 새롭게 정의했습니다.

엘리프어학원을 처음 만나면, 매력적인 멀티미디어와 에듀테크가 보이고,
엘리프어학원에서 수업을 하면, 다른 어학원에서 볼 수 없었던 혁신적인 콘텐츠와 교수 설계가 보입니다.

그리고 엘리프어학원의 한 달 수업이 끝날 때, 학습한 주제에 대해
자신 있게 영어로 스토리텔링 하는 아이들의 모습에서
엘리프어학원이 그리고 있는 미래의 영어 교육을 만날 수 있습니다.

글로벌 비상이 꿈꾸고 제시하는 영어교육의 미래, 바로 엘리프어학원입니다.

About **ELiF**

The Smart Path for Young Learners to Become Global Leaders, ELiF

엘리프어학원과 함께 성장하는 우리 아이는 영어뿐 아니라
다양한 분야에서 삶에 필요한 정보와 지식을 습득하고,
논리적이고 설득력 있게 나의 생각을 만들고 나누며
함께 살아가는 법을 배웁니다.

Future Life Skills

- Creative Thinking : 창의적 사고
- Collaboration : 협업하는 능력
- Critical Thinking : 비판적 사고
- Communication : 의사소통능력
- Visual Thinking : 시각적 사고
- Emotional Literacy : 정서문해력

표현이 자유로운
영어 사고력

엘리프 어학원

엘리프어학원은 초등 교과 지식을 주제로 한 다양한 유형의 멀티미디어 콘텐츠를 활용하여
즐겁게 학습하고, 쌍방향 교실 속 대화와 토론을 통해 영어 실력뿐 아니라 학습한 주제를
영어로 자유롭게 생각하고 표현하는 능력을 기르는 미래지향적 어학원입니다.

01 Theme-based English Learning Program (주제 중심 영어 학습)

하나의 주제에 대해 유기적으로 연결된 콘텐츠 구성으로 영어의 전 영역을 균형 있게 학습할 뿐 아니라, 주제에 대한 자신의 생각을 정리하고 표현하며, 자연스럽게 배경 지식까지 습득합니다.

02 풍부한 멀티미디어 콘텐츠

미국 현지 촬영으로 다양한 문화와 언어 습득이 가능한 실사 영상과 학습자 눈높이에 맞춘 2D/3D Animation, 다큐멘터리 형식의 Nonfiction Video 등 다양한 유형의 멀티미디어 콘텐츠로 학습의 몰입도를 높이고, 효과를 극대화합니다.

03 데이터 기반 개인별 맞춤 학습

전자칠판과 스마트 패드를 활용한 쌍방향 수업으로 학생과 교사가 실시간 학습 내용을 공유하고 상호 피드백하여 모두가 참여하는 열린 수업을 구현합니다. 모든 학습 과정 데이터는 상호 연계되어 개인별 맞춤 학습과 성취도를 분석한 Report를 제공합니다.

04 3-Step Language Learning System

PRE-IN-AFTER CLASS로 이어지는 체계적인 3단계 학습 시스템은 모든 학습자가 참여하여 소통하고 생각을 표현하는 역량을 기르는 열린 수업으로, AI 디지털 교과서 시대를 대비하는 최적화된 미래형 영어 프로그램입니다.

05 국제 공인 기준 LEXILE 기반 커리큘럼

학습 과정의 모든 지문은 국제적으로 사용되는 공신력을 갖춘 Lexile* 지수와 CEFR을 기반으로 설계되어, 체계적이고 신뢰성 있는 프로그램을 제공합니다.

06 Smart Home Class - ELiFON -

언제, 어디서나 디바이스의 경계를 허물며, 자유롭게 학습할 수 있는 가정용 스마트 학습 프로그램 엘리프온은 HOME CLASS, READING QUEST, QUIZ MONSTER 등을 통해 학습효과를 극대화합니다.

Knowledge-based Language Learning

"이해 Understanding"

- English in Real-life Situations
- Logical Communication
- Emotional Communication
- Global Cultures

"표현 Producing"

- Everyday Communication
- Informative Speech
- Persuasive Speech
- Writing for Different Purposes

* The Lexile Framework for Reading 이란?

미국 메타매트릭스(Metamatrix) 연구소에서 개발한 영어 읽기 능력 및 텍스트 난이도 측정 단위로, 전 세계적으로 가장 보편적으로 사용되는 독해 관련 지수

* CEFR 이란?

Common European Framework of References for Languages의 준말로 유럽 연합에서 광범위하게 사용되는 외국어 학습, 평가, 교육에 대해 제공되는 기준

ELiF Learning Solution

Knowledge-based Language Learning
흥미로운 상상력과 다양한 지식 습득을 통해 성장하는 영어 사고력

엘리프어학원은 하나의 주제(Theme)에 대한 픽션-논픽션 스토리 중심 학습 활동으로 구성되어, 학습자의 상상력을 자극하고 다양한 배경 지식 습득을 통해 폭넓은 사고와 생각하는 힘을 길러줍니다.

01 하나의 Unit은 동일한 주제에 대한 픽션 – 논픽션 스토리의 멀티미디어 콘텐츠와 교재로 구성되어 있습니다.

02 Jobs, Health, Art, Sports, Weather, Science, People, Math, Environment 등 초등 교과 주제에 기반한 학습 과정을 통해 다양한 지식 정보를 습득하고 상상력과 창의적인 사고력을 키워갑니다.

03 학습 주제에 대한 원어민 실사 영상과 애니메이션, 비주얼 리딩 등의 멀티미디어 콘텐츠로 Listening과 Speaking을 학습하고, 교재를 통해 Reading과 Writing을 동시에 반복 학습함으로써 학습 효과를 극대화합니다.

04 유기적으로 연결된 각 콘텐츠들은 학습자가 해당 주제에 대해 다면적으로 이해하고 입체적인 관점을 가질 수 있게 도와줍니다. 또, 동일한 주제 속 유사한 어휘와 표현이 반복적으로 노출되어 학생들은 손쉽게 내용을 이해하고 이를 활용하여 자신의 생각을 표현합니다.

05 대화와 토론 중심의 수업을 통해 주제에 대한 나의 생각과 타인의 생각이 만나 더 성장하는 경험을 만들어 갑니다.

06 주제에 대한 나의 생각을 글로 정리하고 말로 표현하는 스토리텔링 과정을 통해 타인의 지식을 이해하는데 그치지 않고 스스로 지식을 창조할 수 있는 미래 역량을 배양합니다.

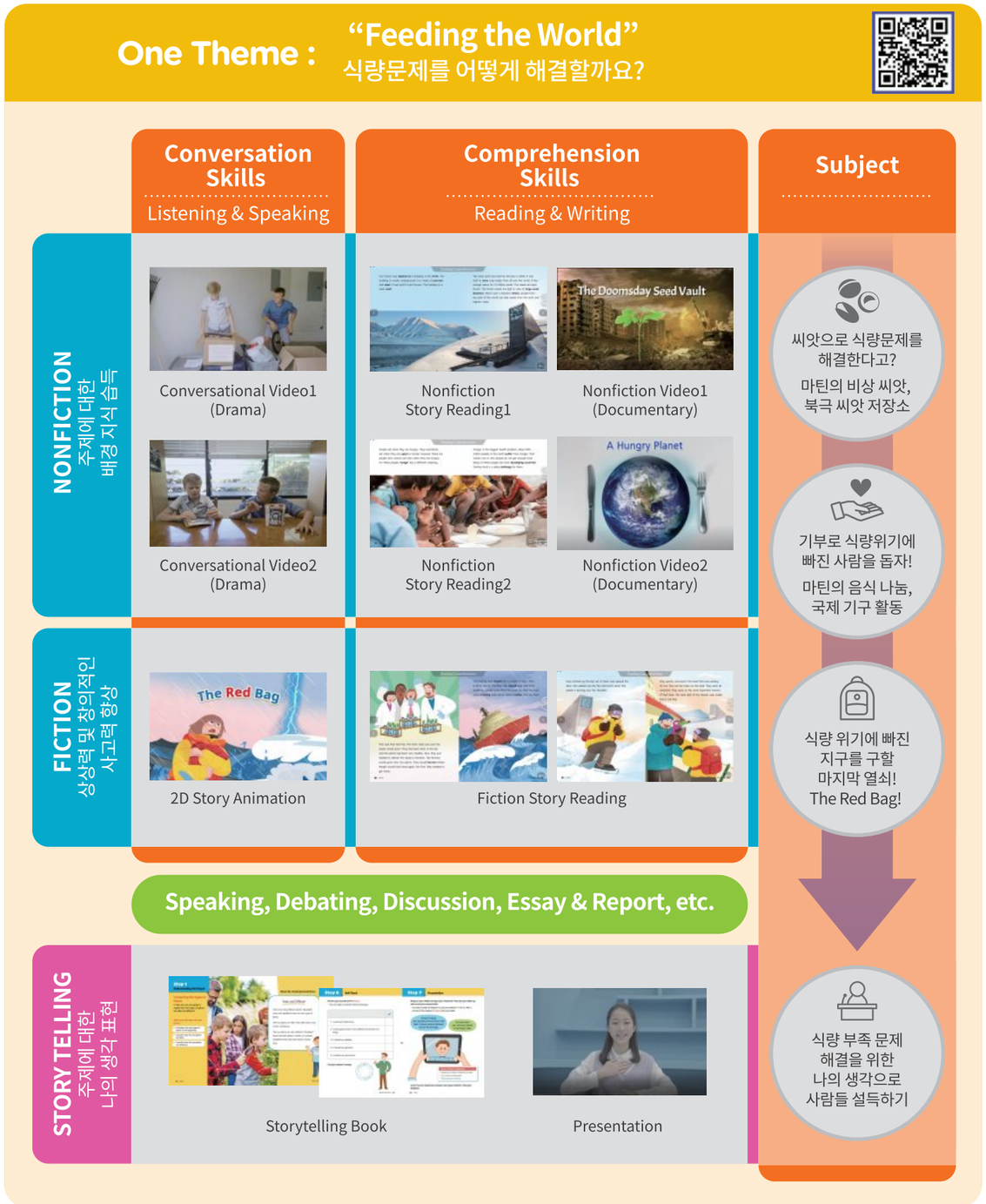

ELiF Curriculum

영어 기초부터 완성까지, 28레벨의 정교한 커리큘럼

알파벳과 파닉스를 익히는 단계를 시작으로, '나'와 '내 주변'과 관련된 가벼운 일상 생활 주제와 사회, 과학, 수학, 문학, 체육 등의 초등 교과 주제에 이어 자원 봉사, 환경 문제 등 아카데믹한 주제까지 다루며 논리적인 영어 사고력과 표현력을 키워갑니다.

Level	학습주제	학습목표
PHONICS	음가 위주의 기초 단어 및 문장	◆ 재미있는 알파벳과 음가 조합으로 학습한 파닉스 규칙을 활용해 스토리 속 단어와 문장을 유창하게 읽어내는 단계
STARTER	일상 생활 주제 나, 가족, 친구, 학교생활, 취미, 이웃 등	◆ 실생활에 필요한 영어 기초 표현 및 구문을 학습하고 만들어 보며 익히는 단계
JUMPER	일상 생활 주제 및 기초 교과 주제 자연, 동식물, 세계 등	◆ 일상 생활 및 기초 교과 영역의 주제에 대한 자신의 생각과 의견을 자신감 있게 표현 ◆ 스토리텔링을 통해 자신과 주변에 대해 말하고 쓰기 연습
BASIC INTERMEDIATE	다양한 교과 주제 과학, 예술, 수학, 문학, 스포츠 등	◆ 초등 교과 주제에 대한 지식을 습득하고 자신의 생각과 의견을 논리적으로 표현 ◆ 주제에 대한 어휘, 표현, 문법 등을 학습하고 내용을 조직화하여 말하고 쓰는 훈련
ADVANCED	아카데믹한 주제 자원 봉사, 환경 문제, 사회적 이슈	◆ 아카데믹한 주제에 대해 논리적으로 자신의 생각과 의견을 정리하고 유창하게 발표 ◆ 에세이 쓰기, 프레젠테이션, 토론하기 등 공식적인 영어 발표 및 쓰기 연습
GRAMMAR WAY	초등 기초영문법	◆ 문장 기반의 자연스러운 문법 습득

ELiF Roadmap



PHONICS

신나는 챈트로 파닉스를 익히고 상상력을 자극하는 흥미로운 삽화의 스토리를 읽으며 읽기 능력의 기초를 다지는 단계

STARTER JUMPER

초급 학습자를 위한 스토리 기반의 쉽고 재미있는 학습 프로그램으로 '나'와 '내 주변'과 관련된 주제를 바탕으로 기초 어휘 및 문장 패턴을 학습하는 단계

BASIC to ADVANCED

인지 발달에 맞게 설정된 초등 교과 주제에 기반한 다양한 지식 정보를 바탕으로, 어휘, 실생활 표현, 문법 등을 학습하고, 내용을 조직화하여 발표하는 단계

GRAMMAR WAY

문법의 개념을 이해하고 문장 이해와 표현의 정확도를 익히는 단계

Fun and Engaging
Multimedia Contents

엘리프어학원의 멀티미디어 콘텐츠는 한 개의 주제에 대한
- 미국 현지 촬영으로 다양한 문화와 언어 습득이 가능한 드라마 형식의 Conversational Video, 주제에 대한 정보와 배경지식을 다큐멘터리 형식으로 자연스럽게 학습하는 Nonfiction Video, 학습자의 눈높이에 맞춘 2D/3D Animation 등으로 구성되어 있습니다.
- 다양한 유형의 멀티미디어 콘텐츠는 학습의 흥미를 높이고 학생이 몰입할 수 있는 환경을 제공하여 학습 효과를 극대화합니다.

Conversational Video, Drama




미국 현지에서 촬영한 원어민
대화 영상으로 다양한 주제 속
실용적인 언어 습득이 가능합니다.

Nonfiction Video, Documentary





주제와 연관된 정보를
다큐 형식의 영상으로 구성하여
수업의 흥미를 높이고,
내용을 쉽게 이해할 수 있습니다.

3D Animation




학습자의 눈높이에 맞는 캐릭터들과
함께하는 재미있는 스토리의
3D 애니메이션으로 영어 학습의
흥미와 즐거움을 극대화합니다.

2D Animation




주제에 기반한 재미있는
픽션 스토리를 애니메이션으로
구성하여 흥미로운 읽기와 듣기의
균형 학습을 추구합니다.

Lecture Video

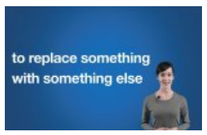

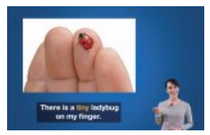

원어민이 직접 어휘의 발음 및 의미,
문장 활용과 예문 등을 설명해
줌으로써 원어민 선생님과 함께
수업하는 환경을 제공합니다.

Phonics Video

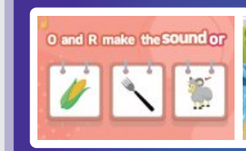



신나는 노래와 챈트로
파닉스 학습의 흥미를 높이고
효과를 극대화 시킵니다.

The Smart Path to Become a Confident Reader

PHONICS부터 ADVANCED로 이어지는 정규 프로그램과 초등 기초 문법 과정 GRAMMAR WAY로 구성된 총 28개 레벨의 완벽한 커리큘럼으로 읽기부터 쓰고 말하기 그리고 문법까지 균형있는 학습과 동일 주제에 대한 픽션과 논픽션의 풍부한 콘텐츠로 깊이 있고 입체적인 영어 학습을 제공합니다.

Story Book

Story Book

하나의 주제를 다루는 1편의 픽션 스토리와 2편의 논픽션 스토리는 주제에 대한 배경 지식과 나만의 창의적인 상상력을 키우고, 주요 어휘와 문장의 효율적인 반복 학습으로 영어 읽기 능력을 향상시킵니다.





픽션 / 논픽션 스토리



개성있는 캐릭터들의
일상 스토리 (STARTER)



파닉스 스토리 (PHONICS)

Workbook

Workbook

단어, 지문, 원어민 대화 영상 스크립트, 문법, 주요 표현 등 멀티미디어 수업에서 학습한 주요 내용을 직접 손으로 써보며 익히고, 관련 연습 문제를 풀어보면서 영역별로 균형 잡힌 영어 실력을 키워갑니다.



Word / Dialogue



Reading / Comprehension



Grammar / Writing



Storytelling Book

Storytelling Book

유닛별 Speaking & Writing 프로젝트 교재로, 학습 주제에 대한 나의 생각을 Storytelling 할 수 있도록 단계적으로 구성되었으며, 작성한 글이나 발표 영상은 학부모 앱을 통해 실시간 공유하여 학습자의 성취감과 학습동기를 높여줍니다.





Pre-writing First Draft Peer Check Second Draft Self Check Presentation

Etc

기타 교재

단계별 학습자의 수준을 고려한 교재 구성으로 학습의 효율성을 높여 줍니다.



Student Book, Flashcard (PHONICS)



Word Book (STARTER)



Student Book, Word Book (GRAMMAR WAY)

ELiF Learning System

PRE-IN-AFTER CLASS로 이어지는 3-Step Language Learning System

엘리프어학원의 3단계 학습 과정은
- 교실 수업 전 주제에 대해 사전 학습하는 PRE-CLASS → 활동 중심의 수업으로 디지털 매체를 통해 교사와 학생이 학습 내용을 실시간 공유하고 참여하는 쌍방향 교실 수업 IN-CLASS → Daily Quiz로 수업 내용을 점검하고 복습하는 AFTER-CLASS 총 3단계 과정으로 진행됩니다.
- 단계별 체계적인 반복 학습과 자기주도학습을 통해 개인의 학습 역량을 키우고, 전자 칠판과 스마트 패드 등 디지털 매체를 활용한 쌍방향 교실 수업에 적극적으로 참여하면서 소통하고 자신의 생각을 효과적으로 표현하는 능력을 배워갑니다.
- 개인별, 콘텐츠별 이해도를 분석한 AI 맞춤학습 제공으로 학습의 효율성을 높여줍니다.
- 캠퍼스에서 학습한 내용을 가정용 스마트 학습 프로그램 엘리프온 HOME CLASS, 수준별 독서 활동 READING QUEST, 영어 게임 학습 QUIZ MONSTER를 통해 가정에서도 이어갈 수 있습니다.

ELiFON



PRE-CLASS “기초지식 습득을 통한 이해도와 자신감 UP”

- IN-CLASS의 학습 이해도를 높이고 적극적인 참여 학습을 가능하게 하는 사전 기초 학습
- IN-CLASS 전 주요 단어, 문장 및 본문을 학습하고 주제에 대한 배경 지식을 습득하여 학습 효과 극대화
- PRE-CLASS와 IN-CLASS의 학습 데이터 연동으로 효율적인 수업 진행 및 학습 격차 최소화



Word Learning



Word Training

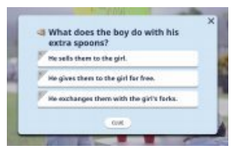

Listening Comprehension


Reading Comprehension



Grammar



Sentence Listening



Sentence Building



Review

IN-CLASS “참여와 소통을 통한 사고력과 표현력 UP”

- 최적의 디지털 환경 교실에서 교사와 학생이 주제에 대해 학습하고, 대화-토론-발표 활동을 통해 사고력과 커뮤니케이션 능력을 키워가는 쌍방향 교실 수업
- 교사의 전자 칠판과 학생의 스마트 패드가 연동된 수업으로, 실시간 학습 내용과 결과를 공유하고 피드백을 주고 받는 적극적인 참여형 수업으로 소외 없는 교실 수업 구현
- 학습의 몰입을 돕는 흥미로운 멀티미디어 콘텐츠와 Story Book – Workbook – Storytelling Book으로 구성된 체계적인 교재를 통해 4Skills 균형 학습


Word


Listening Comprehension


Reading Comprehension1


Reading Comprehension2



Grammar

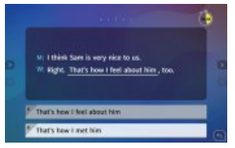

Expression


Writing Practice


Storytelling

AFTER-CLASS “데이터 기반 평가를 통한 성취감 UP”

- Daily Quiz로 수업에서 학습한 내용 점검 및 복습
- 수업 후 학습 데이터를 진단하여 개인별 맞춤 학습 제공
- Report를 통한 정교한 개별 학습 분석








Daily Quiz



POD

ELiFON | 엘리프온

ELiFON은 언제 어디서나 학습 가능한 엘리프어학원의 가정용 스마트 학습 프로그램입니다.
캠퍼스에서 학습한 내용을 복습하는 HOME CLASS, 다양한 주제와 수준별 독서 활동으로 영어 실력과 문해력을 키워주는 READING QUEST, 영어 단어와 문장을 즐겁게 학습하는 영어 게임 학습 QUIZ MONSTER를 통해 엘리프어학원의 영어 학습을 가정에서도 이어갈 수 있습니다. 또한 다양한 MOTIVATION 프로그램을 통해 자연스럽게 학습에 대한 흥미와 몰입을 높임으로써 능동적으로 학습하는 습관을 키워갑니다.

HOME CLASS

수업 중 학습한 내용을 복습하고 듣기, 읽기, 말하기 등 다양한 유형의 스마트 학습을 통해 반복적으로 연습함으로써 자연스럽게 영어로 생각하고 표현하는 능력을 길러 학습의 효과를 극대화합니다.



READING QUEST

미국 교과서 시장의 40%를 제공하는 대표 출판 기업 HMN과 세계적인 출판사의 리딩 콘텐츠를 보유한 Language World의 도서들로 구성된 프로그램으로 수준에 맞는 다양한 주제의 도서들을 활용한 독서 활동으로 자연스럽게 영어 실력과 문해력을 키워갑니다.



QUIZ MONSTER

학습한 단어와 문장을 재미있는 게임으로 복습하고, Speaking 연습을 통해 영어 사고력, 표현력을 강화합니다.



MOTIVATION

학습 동기를 부여하고, 참여도를 높일 수 있는 다양한 MOTIVATION 프로그램을 만나볼 수 있습니다.

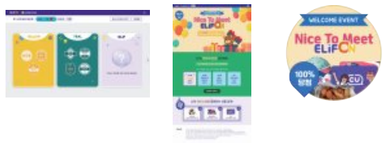

MOBILE APP

엘리프어학원에서는 스마트폰에서 간단한 다운로드만으로 사용 가능한 회원, 학부모, 캠퍼스 전용 MOBILE APP 서비스를 제공합니다. 학생은 실시간 Word Training이 가능하고, 학부모님은 자녀의 출결 관리부터 캠퍼스 공지사항 확인, IN-CLASS 학습 결과물 조회, PRE-AFTER CLASS 및 엘리프온 학습 현황 조회, Report 확인 등을 통해 언제 어디서나 자녀의 효율적인 학습 관리가 가능합니다.



학생/학부모/캠퍼스 APP



학습 및 출결 관리



결과물 보기



Report 확인


캠퍼스 관리

Learning Management System

학습의 전 과정이 통합적으로 관리되는 LMS를 통해 종합적인 학습 분석 Report가 제공됩니다.



ELiFON 엘리프온 + HOME CLASS + READING QUEST + QUIZ MONSTER

Assessment

Entrance Test - Daily Learning Test - Unit Test - Level Test로 이어지는 각 단계별 체계적인 엘리프어학원의 평가 시스템을 통해 학습자의 성취도를 정확하게 진단하고 분석한 리포트와 맞춤학습을 제공합니다.



Entrance Test

등록 전 실시하는 3단계 입학 테스트로 정교한 데이터 분석과 진단을 통해 최적의 프로그램 및 레벨 추천

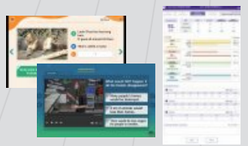

Daily Learning Test

PRE-IN-AFTER CLASS 학습 결과를 영역별로 확인하고 개인별 맞춤 학습 제공



Unit Test

Unit 학습 완료 후 시행하는 성취도 평가로 각 영역에 대한 평가 정보와 정오답 기록 및 교사의 종합 코멘트 제공



Level Test

Level 학습 완료 후 시행하는 성취도 평가로 각 평가 영역에 대한 코멘트와 정답률 확인이 제공되며 교사의 종합 코멘트 제공

ELiF

English Learning in the Future

MEMO

ELiF | visang

경기도 과천시 과천대로2길 54
www.visangelif.com / T. 1644-8502